

8. TERZO SETTORE

Paolo Sambo

In Toscana la presenza di reti di impegno civico e di cooperazione, ha generato nel tempo un sistema di *welfare mix*, fatto di servizi pubblici ma forte anche di un apporto diffuso, sostanziale, concreto della società civile, vicina ai cittadini non soltanto nelle funzioni di *advocacy* ma anche offrendo risposte attive e strutturate ai bisogni. Il Terzo Settore nella nostra regione è una realtà radicata e organizzata, capace di sostenere le famiglie nelle situazioni di sofferenza e disagio e capace di costituire, in rapporto con i servizi pubblici, una formidabile rete di protezione sociale.

Al 31 marzo 2007 in Toscana si contano 474 cooperative sociali, 2.391 organizzazioni di volontariato e 1.676 associazioni, per oltre 100mila volontari (il 3,2% della popolazione toscana sopra i 14 anni), di cui circa il 90% operanti nel settore socio-sanitario.

Organizzazioni di volontariato, cooperative sociali, enti ausiliari e associazioni in Toscana				
Province	Organizzazioni di volontariato	Cooperative sociali	Enti ausiliari	Associazionismo
Arezzo	207	47	1	181
Firenze	572	133	5	169
Grosseto	141	22	1	47
Livorno	206	46	3	104
Lucca	382	53	1	188
Massa Carrara	120	23	1	218
Pisa	239	41	3	431
Pistoia	183	32	2	173
Prato	112	35	2	71
Siena	229	42	0	94
Totale	2.391	474	19	1.676
Fonte: Regione Toscana - Sistema Informativo Terzo Settore				

Come rilevato dall'Istat¹ e confermato da una recente indagine del Cesvot², risultano in crescita i livelli di "istituzionalizzazione", capillarità e radicamento delle organizzazioni di volontariato toscane. Per ciò che concerne la capillarità, va segnalato che in Toscana, il rapporto tra numero di organizzazioni attive e popolazione è uno dei più alti in Italia (6 organizzazioni ogni 10.000 abitanti), superiore alla Lombardia (3,8), al Veneto (4,3) ed alla vicina Emilia Romagna (5,3). Il radicamento si esprime anche in termini di "anzianità" di presenza delle organizzazioni: in Toscana quasi un quarto delle organizzazioni (il 23,7%) si è formato prima del 1980 (in Emilia Romagna il 16,2%, in Lombardia il 28,0%).

Uno degli indicatori più significativi dei processi di istituzionalizzazione del volontariato riguarda l'iscrizione all'albo regionale, poiché essa può avvenire soltanto nella misura in

¹ Facciamo riferimento all'ultima indagine sulle organizzazioni del volontariato, i cui dati sono stati raccolti nel 2003 ma diffusi e pubblicati nel novembre 2006

² A. Salvini, *Identità e tendenze del volontariato toscano*, Cesvot, 2007

cui siano soddisfatti alcuni requisiti di stabilità ed articolazione organizzativa. Nel 1995 le organizzazioni di volontariato iscritte all'albo regionale della Toscana erano 1.340, nel 2003 sono 2.144; si tratta di una crescita lenta ma graduale, che registra un'accelerazione tra il 2001 e il 2003 (+13,2%), rispetto ai due bienni precedenti, dove l'incremento era attestato attorno al 6%.

Nei paragrafi successivi prendiamo in esame le principali caratteristiche delle organizzazioni del Terzo Settore iscritte alla sezione provinciale di Prato degli albi regionali³.

³ I dati relativi al Sistema Informativo del Terzo Settore della provincia di Prato sono consultabili anche online sul sito <http://www.icaroprato.it>. Nella provincia di Prato operano anche altre associazioni: al febbraio 2007 le associazioni, con diversi livelli di "istituzionalizzazione", censite dall'Urp sono 346, di cui 85 in ambito sociale. Per informazioni consultare il sito <http://www.associazioni.prato.it>.

8.1 Cooperative sociali

Le cooperative sociali iscritte alla sezione provinciale di Prato dell'albo regionale, istituito con L.R. 13/1994, sono 35. Oltre la metà (20) è rappresentata da cooperative di tipo A, attive nel settore socio-sanitario e/o educativo. Le cooperative di tipo B (integrazione e inserimento lavorativo di soggetti svantaggiati) sono invece 13. Si contano inoltre 2 consorzi di cooperative (cooperative sociali di tipo C).

Cooperative sociali - Tipo A, tipo B e tipo C

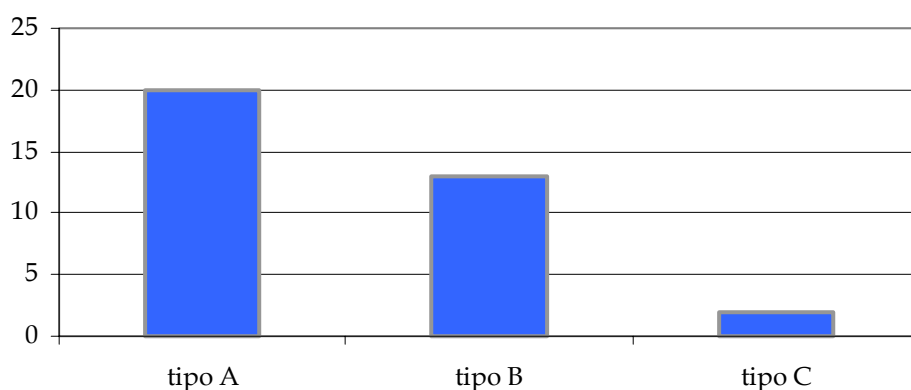

Cooperative sociali - Anno di iscrizione

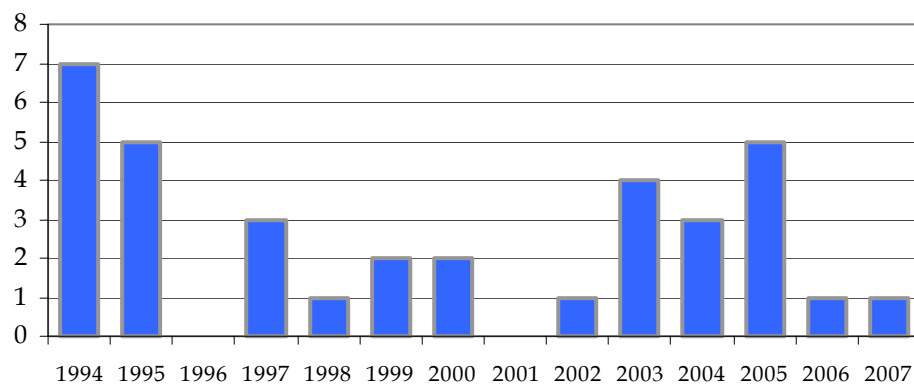

Di seguito riportiamo l'elenco puntuale delle cooperative sociali aggiornato al febbraio 2007.

Cooperative sociali			
Denominazione	Indirizzo	Data iscrizione	Tipo
ESTATE	Via Brunelleschi, 36 - Prato	27/05/1994	A
HUMANITAS	Via N. Sauro, 11 - Prato	13/06/1994	A
LA TRACCIA	Via N. Sauro, 11-13 - Prato	13/06/1994	B
ALICE	Via Pistoiese, 245 - Prato	29/09/1994	A
I NUMERI SETTE PIU' TRE	Via Genova, 17 - Prato	29/09/1994	B
LA GINESTRA	Via N. Sauro, 11 - Prato	18/10/1994	A
IL GIRASOLE	Viale Montegrappa, 159 c/d - Prato	21/10/1994	A
C.U.I.	Via Targetti, 10/4 - Prato	27/01/1995	A
ASTIR	Via N. Sauro, 11 - Prato	07/02/1995	C
NEW NAIF	Via A. Borgioli, 48 - Prato	31/03/1995	A
ARCOBALENO	Via del Cilianuzzo, 1 a/b/c - Prato	25/09/1995	B
MARGHERITA	Via Marianna Nistri, 19 - Prato	23/11/1995	A
ESPERIENZE	Via P. Gobetti, 74 - Prato	22/08/1997	B
L'ANFORA	Via N. Sauro, 11 - Prato	22/09/1997	B
CASA DEI RAGAZZI	Piazza Mons. Contardi, 4 - Montemurlo	29/10/1997	A
PROGETTO H	Via N. Sauro, 10-14 - Prato	24/08/1998	A
PANE & ROSE	Viale Vittorio Veneto, 9 - Prato	31/03/1999	A
ARTEMIDE	Via VII Marzo, 67 - Prato	20/10/1999	A
TARTA-RUGA	Via Isonzo, 17 - Montemurlo	11/04/2000	A
ALAMBICCHI	Via IV Novembre, 17 - Prato	25/08/2000	A
ESTER	Via del Pratelloni, 4 - Prato	05/02/2002	A
ACOMA	Via Celle, 26 - Vernio - Prato	17/02/2003	B
POLISSENA	Piazza S. Agostino, 16 - Prato	21/03/2003	B
ALTHEA	Via P. Nenni, 15 - Prato	28/07/2003	B
KEPOS	Via Arcangeli, 2 - Prato	22/09/2003	A
SENTIERI	Viale Montegrappa, 151 - Prato	13/01/2004	A
CUCCIOLI	Via Limberti, 78 - Prato	25/02/2004	A
LUNA	Via D. Saccenti, 19 - Prato	09/11/2004	A
LE ROSE DI EMMAUS	Viale Montegrappa, 310 - Prato	22/06/2005	B
SCUOLA VIVA	Via Pistoiese, 584 - Prato	22/06/2005	A
VERDEMELA	Via Roma, 7 - Carmignano	22/06/2005	B
L'AURORA	Via Pasquetti, 43 - Prato	25/07/2005	A
ERREPI	Via N. Sauro, 10/14 - Prato	23/09/2005	B
EIDOS	Via N. Sauro, 11 - Prato	20/02/2006	C
IL GRAPPOLO	Via Ambra, 1 - Poggio a Caiano	29/01/2007	B

8.2 Associazioni di volontariato

Le associazioni iscritte alla sezione provinciale del registro regionale delle organizzazioni di volontariato (istituito con L.R. 28/1993) sono 130. Circa due terzi delle associazioni di volontariato possono essere definite di *welfare* (57 sono attive in ambito sociale, 18 in ambito sanitario e 15 in ambito socio-sanitario). Dodici organizzazioni operano per la protezione civile. Le associazioni impegnate nell'ambito dei beni culturali sono 15, quelle attive nella tutela ambientale 12. Nel corso del 2006 si sono iscritte 11 nuove associazioni.

Associazioni di volontariato - Settori di intervento

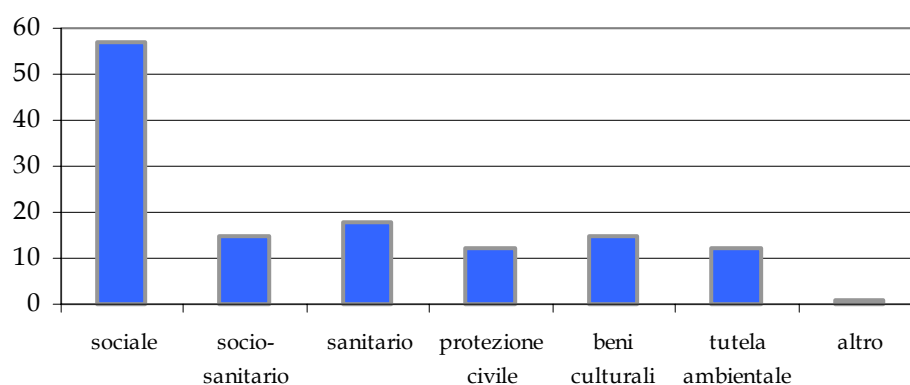

Associazioni di volontariato - Anno di iscrizione

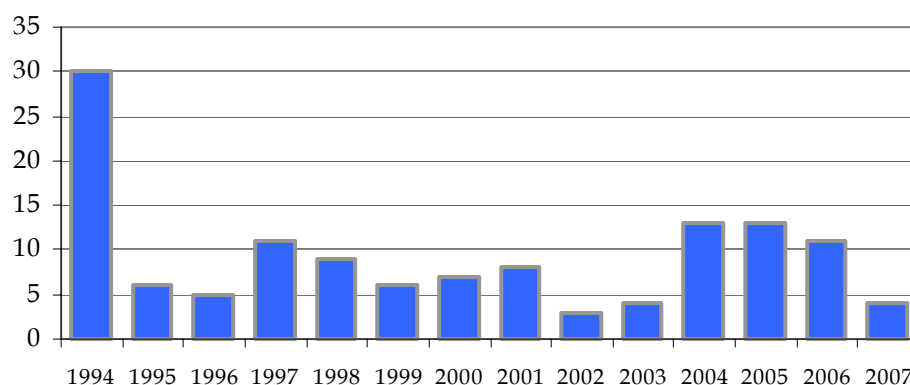

L'elenco delle associazioni di volontariato aggiornato al febbraio 2007:

Associazioni di volontariato			
Denominazione	Indirizzo	Data iscrizione	Settore
AVAS	Via Bisenzio, 148 - Vernio	13/01/1994	Sociale
COMUNITA' EMMAUS DI PRATO	Via Castelnuovo, 21 - Prato	13/01/1994	Sociale
DON LORENZO MILANI VAIANO	Via degli Artigiani, 11 - Vaiano	07/02/1994	Culturale
AUSER FILO D'ARGENTO PRATO	Via Tintori, 35 - Prato	11/02/1994	Sociale
AUSER. VERDE ARGENTO MONTEMURLO	Via Isonzo, 13 - Montemurlo	11/02/1994	Sociale
AUSER. VERDE ARGENTO PRATO	Via Migliorati, 1/a - Prato	11/02/1994	Ambientale
PEGASO	Via Dell'Ippodromo, 3 - Prato	11/03/1994	Sociale
AMICI DEI MUSEI E DEI BENI AMBIENTALI	Via Carbonaia, 8/a - Prato	10/05/1994	Culturale
CENTRO AIUTO ALLA VITA	Via del Seminario, 26 - Prato	27/05/1994	Sociale
LA PIRA GIORGIO	Via del Carmine, 18 - Prato	27/05/1994	Sociale
RADIO C.B. LA TARTARUGA	Via L. Borgioli, 32 - Prato	27/05/1994	Protezione civile
FED. IT. RICETRAS. CITIZIENS BAND	Via delle Sacca, 1 - Prato	04/07/1994	Protezione civile
AVIS COMUNALE PRATO	Via S. Orsola, 19/a - Prato	27/07/1994	Sanitario
AVIS CARMIGNANO	Piazza C. Battisti, 12 - Carmignano	27/07/1994	Sanitario
AVIS MONTEMURLO	Via Bicchierata, 6 - Montemurlo	27/07/1994	Sanitario
AVIS VAIANO	Via Giulio Braga, 197 - Vaiano	27/07/1994	Sanitario
AVIS VERNIO - CANTAGALLO	Via Bisenzio, 148 - Vernio	27/07/1994	Sanitario
AVIS PROVINCIALE PRATO	Via S. Orsola, 19/a - Prato	27/07/1994	Sanitario
AIDO COMUNALE PRATO	Via S. Orsola, 19/a - Prato	25/08/1994	Sanitario
PUBBLICA ASSISTENZA L'AVVENIRE	Via S. Iacopo, 34 - Prato	19/09/1994	Sanitario
CONFR. MISERICORDIA CARMIGNANO	Via Bicchieri, 8 - Carmignano	26/09/1994	Socio-sanitario
CONFR. MISERICORDIA POGGIO A CAIANO	Viale Aldo Moro, 18/20 - Poggio a Caiano	26/09/1994	Socio-sanitario
CONFR. MISERICORDIA PRATO	Via Del Seminario, 26 - Prato	26/09/1994	Socio-sanitario
ACAT - Club Alcolisti in Trattamento	Via Traversa Pistoiese, 2 - Prato	04/10/1994	Socio-sanitario
CROCE D'ORO PRATO	Via Niccoli, 2 - Prato	04/10/1994	Socio-sanitario
GABBIANO JONATHAN	Via Roma, 276 - Prato	04/10/1994	Sociale
DONATORI DI SANGUE POGGIO A CAIANO	Viale A. Moro, 20 - Poggio a Caiano	17/10/1994	Sanitario
DONATORI DI SANGUE PRATO	Via del Seminario, 26 - Prato	18/10/1994	Sanitario

DONATORI DI SANGUE CARMIGNANO	Via Bicchi, 8 - Carmignano	26/10/1994	Sanitario
GRUPPO ARCHEOLOGICO CARMIGNANESE	Via della Chiesa, 2 - Carmignano	18/11/1994	Culturale
TERRALBA	Via Baccheretana, 622 - Carmignano	27/01/1995	Sociale
CASA ACCOGLIENZA ANZIANI COMEANA	Via Machiavelli, 4 - Carmignano	10/07/1995	Sociale
ADAP - Ass. Diabetici Area Pratese	Via L. Borgioli, 48 - Prato	29/11/1995	Socio- sanitario
LEGA ITALIANA LOTTA CONTRO I TUMORI	Via Firenze, 40/c	29/11/1995	Sanitario
AIDO PROVINCIALE DI PRATO	Via S. Orsola, 19/a - Prato	05/12/1995	Sanitario
UNIVOC - Unione Naz. Volontari pro ciechi	Via Garibaldi, 47 - Prato	11/12/1995	Sociale
CENTRO DI SOLIDARIETA' PRATO	Via Salita dei Cappuccini, 1 - Prato	05/01/1996	Socio- sanitario
PAMAT	Via del Serraglio, 38 - Prato	11/01/1996	Sociale
ASS. NAZIONALE AUTIERI D'ITALIA	Via S. Giovanni, 9 - Prato	31/01/1996	Protezione civile
ZEMLA	Via Bologna n. 174 - Cantagallo	31/01/1996	Tutela e protezione diritti
AURORA	Via Scarpettini, 391 - Montemurlo	14/04/1996	Socio- sanitario
CARITAS OSTE	Via Oste, 69 - Montemurlo	22/01/1997	Sociale
DIAPSIGRA - Difesa Ammalati Psichici Gravi	Via Migliorati, 1/a - Prato	22/01/1997	Socio- sanitario
IL CASOLARE	Via del Seminario, 36 - Prato	22/01/1997	Sociale
CLUB RADIO PRATO CB	Via Rimembranza, 8 - Prato	14/03/1997	Protezione civile
ZOOFILA PRATESE	Via U. Giordano, 12 - Prato	14/03/1997	Ambientale
VAB SEZIONE MONTEMURLO	Via Scarpettini, 323/b - Montemurlo	23/05/1997	Protezione civile
APARTE - Associazione Culturale Pecci Arte	Via Tintori, 31 - Prato	12/09/1997	Culturale
VAB PRATO	Via Longobarda, 9/a - Prato	12/09/1997	Protezione civile
AMICI DI RAFFAELLO ROMAGNOLI	Via della Repubblica, 141 - Prato	13/10/1997	Sociale
CENTRO SCIENZE NATURALI	Via di Galceti, 74 - Prato	13/10/1997	Ambientale
IL CARRO	Via Alessandria, 7/a - Prato	16/12/1997	Socio- sanitario
GPLS - Gioco, Parlo, Leggo, Scrivo	Via Tagliamento, 142 - Prato	22/01/1998	Sociale
ASS. NAZ. VIGILI DEL FUOCO IN CONGEDO	Via Paronese, 100 - Prato	11/02/1998	Protezione civile
ANTEA - Ass. Nazionale Terza Eta' Attiva	Via Garibaldi, 90 - Prato	21/03/1998	Sociale

PERSEVERARE OVEST	Via Costa, 62 - Prato	04/06/1998	Sociale
ADISCO - Ass. Donatrici It. Sangue di Cordone Ombelicale	Via del Lazzaretto, 168/15 - Prato	09/06/1998	Sanitario
ATA - Associazione asmatici allergici - Lapo Tesi	Via Ser Lapo Mazzei, 43 - Prato	05/10/1998	Sociale
CENTRO SOCIALE RICREATIVO BORGONUOVO	Via Lorenzo da Prato, 17 - Prato	05/10/1998	Sociale
VOLONTARIE VINCENZIANE S. M. PIETA'	Piazza della Pietà, 3 - Prato	05/10/1998	Sociale
AIAS - Ass. Italiana Assistenza agli spastici	Via Siena, 69 - Prato	13/10/1998	Sociale
ANC - Ass. Naz. Carabinieri	Via Pistoiese, 523 - Prato	04/03/1999	Sociale
LA TENDA	Via Ferrucci, 607 - Prato	04/03/1999	Sociale
LEGA NAZIONALE PER LA DIFESA DEL CANE	Viale Montegrappa, 69/71 - Prato	18/06/1999	Ambientale
MEDITERRANEA	Via S. Margherita, 39 - Prato	06/10/1999	Culturale
ANMIL - Ass. Naz. Mutilati e Invalidi del Lavoro	Piazza Martini, 1 - Prato	31/12/1999	Sociale
UIMDV - Unione Italiana Mutilati Della Voce	Via Migliorati, 1/a - Prato	31/12/1999	Sociale
CENTRO CARDIOPATICI TOSCANI	Via Vittorio Veneto, 4 - Prato	21/02/2000	Socio-sanitario
CENTRO SOCIALE ANZIANI PUNTO INCONTRO	Via E. Toti, 25 - Montemurlo	23/02/2000	Sociale
ENPA - Ente Nazionale Protezione Animali	Via Rossellino, 11 - Prato	28/04/2000	Ambientale
ASS. PRATESE DIRITTI DELLA FAMIGLIA	Piazza Lippi, 21 - Prato	16/05/2000	Sociale
MOICA - Movimento Italiano Casalinghe	Via Strozzi, 107 - Prato	16/05/2000	Socio-sanitario
POLISPORTIVA AURORA	Via Ofanto, 30 - Prato	02/08/2000	Sociale
NOI E IL PARKINSON	Via dell'Aiale, 13/15 - Prato	13/09/2000	Socio-sanitario
DORA - Forum delle Donne	Piazza del Comune, 5 - Vaiano	08/01/2001	Sociale
ANVUP - Ass. Naz. Polizia Municipale in Pensione	Piazza Macelli, 8 - Prato	19/03/2001	Protezione civile
CENTRO CULTURALE ISLAMICO	Vicolo de' Gherardacci, 5 - Prato	06/04/2001	Sociale
ADA - Associazione per i Diritti degli Anziani	Via S. Trinità, 30 - Prato	08/05/2001	Sociale
CRAL DIPENDENTI USL	Piazza Ospedale, 5 - Prato	08/05/2001	Culturale
AIDO COMUNALE VAIANO	Via Braga, 197 - Vaiano	02/11/2001	Sanitario
ECCETERA	Via della Quercia, 5/b - Vaiano	02/11/2001	Sociale
LA LUNGA DOMENICA	Viale Piave, 18 - Prato	12/12/2001	Sociale
PROGETTO AURORA DONNA	Via Mazzamuti, 7 - Prato	01/03/2002	Sociale
GRANELLO DI SENAPA	Via Magnolfi, 71 - Prato	08/10/2002	Sociale
AUSER TERRITORIALE PRATO	Via Tintori, 35 - Prato	30/10/2002	Sociale

ELI-ANIWIM	Via Valdingole e Fosseto, 22/24 - Prato	11/02/2003	Sociale
DEREK ROCCO BARNABEI	Via di Galceti, 64 - Prato	17/02/2003	Culturale
GENITORI INSIEME A NENDI	Via Ragnaia, 15 - Prato	17/02/2003	Sociale
LA VIGNA DI ENGADDI	Via Lunga di Cafaggio, 45 - Prato	01/12/2003	Sociale
BASILICO	Strada vicinale di Corricelli 18 - Cantagallo	12/01/2004	Ambientale
PROGETTO GENITORI	Via delle Badie, 130 - Prato	25/02/2004	Sociale
AISC - Associazione Italiana Solidarietà Carcere	Via della Repubblica, 117 - Prato	18/03/2004	Sociale
SCUDO AMICO	Via Alessandria n. 7/a - Prato	20/05/2004	Sociale
ARIETOR	Via Casale e Faticci 65 - Prato	28/10/2004	Protezione civile
LIBERA UNIVERSITA' DI PROMOZIONE CULTURALE	Via Gino Capponi, 1 - Prato	28/10/2004	Culturale
AIL - Associazione Italiana contro le Leucemie linfomi e mielomi	Vicolo del Menichino, 16 - Prato	26/11/2004	Socio-sanitario
ARTIGLI E FUSA	Via Bogaia, 35 - Prato	26/11/2004	Ambientale
IL PRUGNOLO	Via Rossellino, 11 - Prato	26/11/2004	Ambientale
PRATO STUDENTI	Via Fra Bartolomeo, 88 - Prato	26/11/2004	Culturale
SUB PRATO	Viale Della Repubblica, 298 - Prato	17/12/2004	Protezione Civile
UNUCI - Unione Nazionale Ufficiali in Congedo	Via Dei Tintori, 11 - Prato	17/12/2004	Ambientale
ASS. PROTEZIONE ANIMALI	Via Valentini 8/d - Prato	20/12/2004	Ambientale
ARI - Associazione Radioamatori Italiani	Via della Rimembranza, 4 - Prato	17/01/2005	Protezione Civile
SOCIETA' DEI CONCERTI R. FIORAVANTI	Via Cairoli, 31 - Prato	17/01/2005	Culturale
ANFFAS	Via Borgovalsugana, 85 - Prato	09/02/2005	Sanitario
LANKA MITHURO SCHOLARSHIP	Via L. Salvatorelli, 6 - Prato	09/02/2005	Sociale
EZECHIELE 37 ONLUS	Via della Repubblica, 153 - Prato	30/03/2005	Sociale
ANC MEDICEO	Via del Ceppo, 13 - Carmignano	23/05/2005	Protezione civile
ITALCACCIA	Via Pietro Grocco, 7 - Prato	23/05/2005	Ambientale
FTD - Federazioni Toscane Diabetici	Via Portella della Ginestra, 7 - Prato	08/06/2005	Socio-sanitario
AL POZZO DI SICHAR	Via Isola di Lero, 2 - Prato	06/07/2005	Sociale
ARCI SOLIDARIETA' PRATO	Via Roma, 276 - Prato	26/10/2005	Sociale
ASS. DEI SENEGALESI DI GOROM	Via Ciliari, 174 - Prato	02/12/2005	Sociale
ATMAR - Associazione Toscana Malati Reumatici	Via delle Rose, 30 - Prato	02/12/2005	Sanitario
PRATO LIRICA	Via S. Trinità, 2 - Prato	02/12/2005	Culturale
ARCOBALENO D'ANGELI	Via Michelozzo, 37 - Prato	28/03/2006	Sociale

GRUPPO DI VOLONTARIATO VINCENZIANO	Via Convenevole da Prato - Prato	28/03/2006	Sociale
INSIEME PER LA FAMIGLIA	Via del Seminario, 36 - Prato	28/03/2006	Sociale
ISTITUTO DI STUDI STORICI POSTALI	Via Ser Lapo Mazzei, 37 - Prato	28/03/2006	Culturale
DON RENATO CHIODAROLI	Via di Canneto, 24 - Prato	05/07/2006	Sociale
TAMBURI DI PACE	Via delle Lastre, 37/d - Prato	05/07/2006	Sociale
UISP SOLIDARIETA' PRATO	Via Galeotti, 33 - Prato	05/07/2006	Sociale
CRALDIPENDENTI COMUNE DI PRATO	Piazza del Pesce, 3 - Prato	11/09/2006	Culturale
PROGETTO MICROCREDITO CITTADINANZA ATTIVA	Via Migliorati, 1/a - Prato	11/09/2006	Sociale
AISM - Associazione Italiana Sclerosi Multipla	Via Fra' Bartolomeo, 92/a - Prato	29/09/2006	Sanitario
FELINA PRATESE	Via Gioberti, 14 - Prato	29/09/2006	Ambientale
CENTRO SOCIALE PRATO NORD	Via Montalese, 204 - Prato	21/02/2007	Sociale
INNAMORATI DELLA VITA	Via G. Di Vittorio, 20/2 - Prato	21/02/2007	Sociale
LUNA E SOLE	Via Dell'Alloro 152/4 - Prato	21/02/2007	Culturale
PRATO PER LA PACE	Piazza del Comune, 2 - Prato	21/02/2007	Culturale

8.3 Associazioni di promozione sociale

Le associazioni iscritte alla sezione provinciale del nuovo albo regionale unificato delle associazioni di promozione sociale, istituito con L.R. 42/2002, sono 59. Di queste, 23 operano nel settore culturale-educativo, 16 in quello sportivo-ricreativo e 11 in ambito sociale. Nel 2006 si sono registrate 12 iscrizioni.

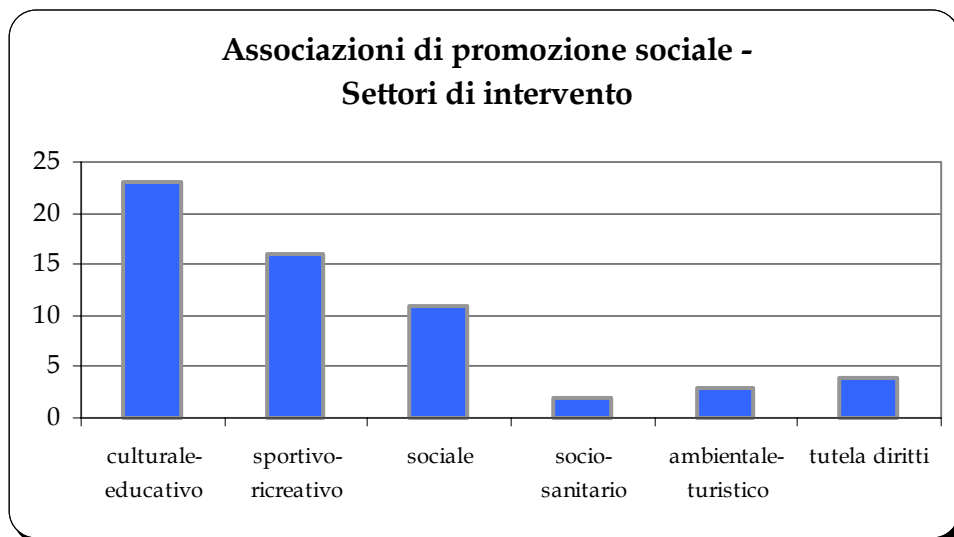

Di seguito l'elenco delle associazioni di promozione sociale, aggiornato al febbraio 2007:

Associazioni di promozione sociale			
Denominazione	Indirizzo	Data iscrizione	Settore
A.P.I.C.I. - Assoc. Prov. Invalidi Civili e Cittadini Anziani	Via Tintori, 118 - Prato	09/01/2004	Sociale
GRUPPO CENTRO GIOVANI IL PIANETA	Via di Nebbiaia, 17 - Prato	09/01/2004	Culturale-educativo
M.C.L. - Movimento Cristiano Lavoratori	Via Roma, 127/a - Prato	20/01/2004	Culturale-educativo
SYMBIOSIS	Via T. Gaddi, 3 - Prato	09/02/2004	Ambientale-turistico
C.G.D. - Coordinamento Genitori Democratici	Via Galeotti, 33 - Prato	09/02/2004	Culturale-educativo
CORALE SAN MARTINO	Via Pieraccini, 18 - Prato	25/02/2004	Culturale-educativo
SOCIETA' DELL'ASCOLTO ONLUS	Viale della Repubblica, 70 - Prato	25/02/2004	Sociale
UISP - Unione Italiana Sport Per tutti	Via Galeotti, 33 - Prato	25/02/2004	Sportivo-ricreativo
POLISPORTIVA IL SOGNO	Via Lazzerini, 1 - Prato	25/02/2004	Sportivo-ricreativo
ARCI RAGAZZI	Via Alessandria, 7 - Prato	25/02/2004	Culturale-educativo
A.I.C.S. - Associazione Italiana Cultura e Sport	Via Giordano, 12 - Prato	25/02/2004	Sportivo-ricreativo
MICROCOSMO	Via L. Valla, 11 - Prato	25/02/2004	Culturale-educativo
ICARO	Via G. Di Vittorio, 6 - Prato	25/02/2004	Culturale-educativo
AIDEA TOSCANA	Via del Coderino, 7 - Prato	04/03/2004	Culturale-educativo
CIELI APERTI	Via Lazzerini, 1 - Prato	15/03/2004	Culturale-educativo
F.C. SEANO	Via Bocca di Stella, 3 - Carmignano	15/03/2004	Sportivo-ricreativo
LA CASA DEL GLICINE	Via Cefalonia, 4 - Prato	15/03/2004	Culturale-educativo
UNIVERSITA' POPOLARE DI PRATO	Via Mazzoni, 16 - Prato	15/03/2004	Culturale-educativo
POLISPORTIVA BACCHERETO	Via Molinaccio, 7 - Carmignano	02/04/2004	Sportivo-ricreativo
MIRANDOLINA CORPUS	Viale F.lli Cervi, 49/b - Prato	02/05/2004	Sportivo-ricreativo
AMNESTY INTERNATIONAL	Via Convevevole da Prato, 73/a - Prato	07/06/2004	Tutela dei diritti
ORIZZONTI	Via L.Valla, 11 - Prato	01/07/2004	Sociale
POLISPORTIVA NALDI	Via F.lli Buricchi, 1 - Carmignano	01/07/2004	Sportivo-ricreativo
LEGAMBIENTE Circolo di Prato	Via Rossellino, 11 - Prato	04/08/2004	Ambientale-turistico
SLOW FOOD ARCIGOLA	Via Alessandria, 7 - Prato	04/08/2004	Culturale-educativo
LA BARACCA	Via V. Frosini, 13 - Prato	28/10/2004	Culturale-educativo
U.I.C. - Unione Italiana Ciechi	Via Garibaldi, 47 - Prato	09/02/2005	Tutela dei diritti

ARCI SERVIZIO CIVILE	Via Alessandria, 7 - Prato	09/02/2005	Sociale
ENDAS	Via E. Marcovaldi, 26 - Prato	08/02/2005	Sportivo-ricreativo
ENS SOCIETA' SPORTIVA	Via E. Fermi, 9 - Prato	08/03/2005	Sportivo-ricreativo
TEAM RUNNERS SEANO	Via Casorati, 28 - Carmignano	23/03/2005	Sportivo-ricreativo
COMITATO PER IL TELEFONO AZZURRO	Via L. Borgioli, 42 - Prato	04/05/2005	Tutela dei diritti
LEONARDO	Via di Gherardo, 8 - Prato	21/07/2005	Culturale-educativo
AUSER TERRITORIALE	Via Tintori, 35 - Prato	26/07/2005	Sociale
COMITATO SOCIALE ANZIANI	Via Regina Margherita c/o Il Barco - Poggio a Caiano	12/09/2005	Sociale
OASI APISTICA LE BUCHE	Via Regina Margherita, 26 - Poggio a Caiano	20/09/2005	Ambientale-turistico
ANMIC - Ass. Naz. Mutilati e Invalidi Civili	Via dell'Aiale, 3 - Prato	01/12/2005	Sociale
ARCI - NUOVA ASSOCIAZIONE	Via Roma, 276 - Prato	02/12/2005	Culturale-educativo
SERENDIPITY	Via De Gasperi, 105 - Prato	02/12/2005	Sportivo-ricreativo
UNMS	Piazza San Marco, 29 - Prato	02/12/2005	Tutela dei Diritti
CGFS - Centro Giovanile di Formazione Sportiva	Via Arcangeli, 49 - Prato	06/12/2005	Sportivo-ricreativo
CIRCOLO RICREATIVO FAVINI	Via Po, 4 - Prato	07/12/2005	Sociale
GCIA - Gruppo culturale degli Ivoriani di Akan	Via A. Borgioli, 70 - Prato	07/12/2005	Sociale
UN PASSO AVANTI	Via alla Dogaia, 50 - Prato	16/01/2006	Sportivo-ricreativo
ARTERIOSA	Via Pomeria, 90 - Prato	26/01/2006	Culturale-educativo
ACSI - Ass. Centri Sportivi Italiani	Via Santa Margherita, 15 - Prato	07/03/2006	Sportivo-ricreativo
FUORI DAL COMUNE	Via Galcianese, 56 - Prato	04/04/2006	Culturale-educativo
ROTELLE ATTIVE	Via Paganini, 34 - Prato	03/07/2006	Sociale
CENTRO SPORTIVO ITALIANO	Via Mozza sul Gorone, 11 - Prato	05/07/2006	Sportivo-ricreativo
DRYPHOTO	Via Pugliesi, 23 - Prato	10/07/2006	Culturale-educativo
TEATRO DELLE MUSE	Via Fra' Bartolomeo, 147 - Prato	28/09/2006	Culturale-educativo
INCONTRINMUSICA	Via Vincenzo Nuti, 46 - Vaiano	29/09/2006	Culturale-educativo
ANOMALIA	Viale Borgovalsugana, 109 - Prato	13/10/2006	Culturale-educativo
PITIGLIANI SANDRO	Via Dolce de' Mazzamuti, 7 - Prato	20/10/2006	Sanitario
MESSAGGERI DI PACE INTERNAZIONALE	Via Pistoiese, 84 - Montemurlo	07/11/2006	Culturale-educativo
MOVIMENTO MULTIETNICO ITALIANO	Via Valentini, 10 - Prato	15/01/2007	Sociale
CENTRO PSYCHEROS	Via Dante, 10 - Prato	28/02/2007	Socio sanitario
PRATO MOSCA CLUB VALBISENZIO	Via Pistoiese, 659 - Prato	28/02/2007	Sportivo-ricreativo

